

Prospetto A

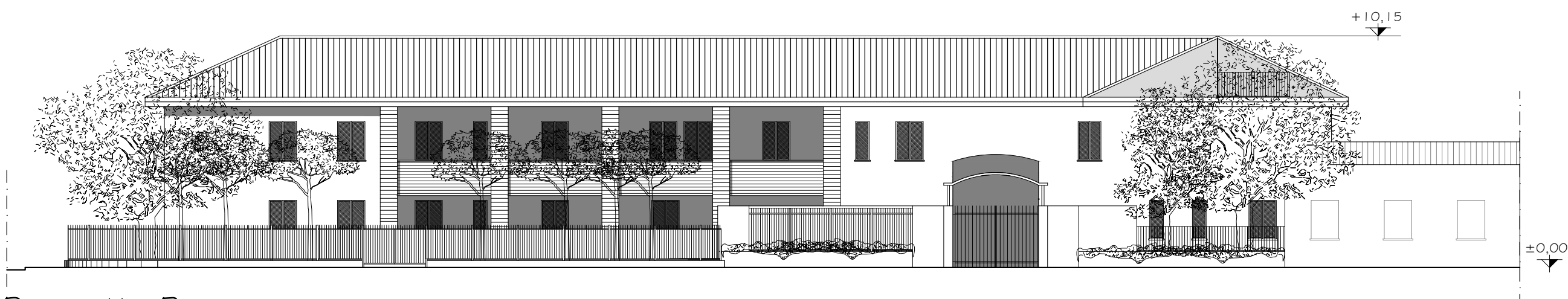

Prospetto B



Prospetto C

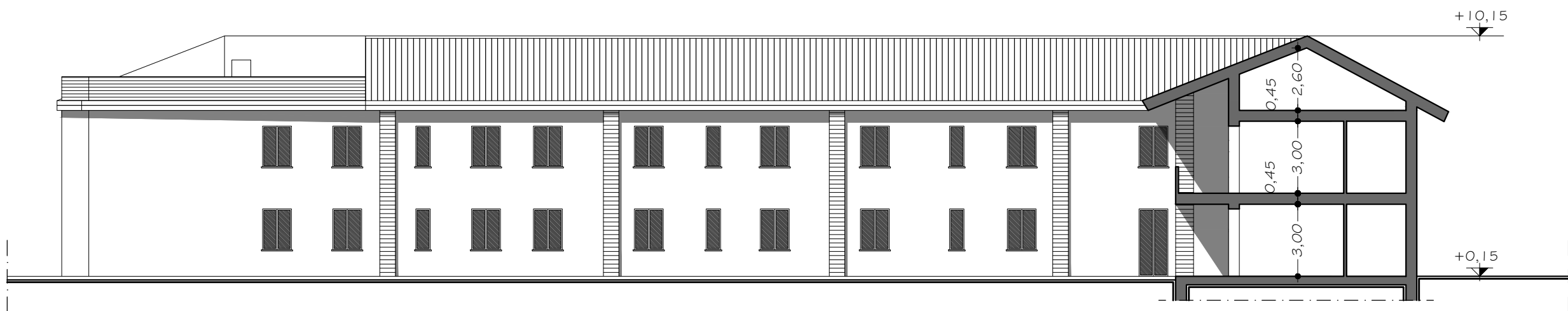

Prospetto D

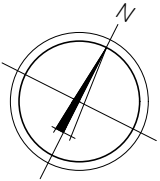
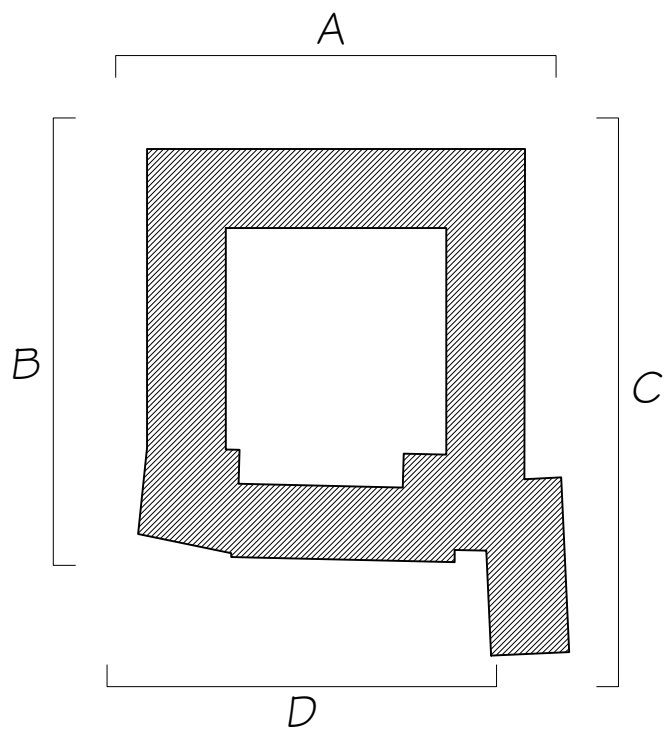

proprietario progettisti

progetto		n. tavola
San Pietro All'Olmo, Cornaredo Piano di recupero nell'ambito dei nuclei di antica formazione		5.7
committente		
dott. Paolo Balossi Restelli		
progettista	titolo	data
	arch. Annina C. Trotta arch. Maria Rosana Spanò	Giugno 2018
Via Giuseppe Lagrange, 2 tel. 02-8378971 - Mi Via Gustavo Modena, 35 tel. 02-36507424 Mi		agg.
scala		Ottobre 2018
1:200		